

ZUR BAUGENEHMIGUNG
ZUR BAUANZEIGE

Nr. 437/83 gehörig

Bauaufsichtlich geprüft

Dormagen, den 13.9.83

Stadt Dormagen

Der Stadtdirektor

Im Auftrag *fam*

PROJEKT : NEUBAU

9-FAM-WOHNGHAUS

DEL RATHERSTRASSE

4047 DORMAGEN-STBG

BAUHERR

: DIPL.-ING.

MICHAEL W. HOEPEL

MÜNCHENSTR. 40E

2800 BREMEN 1

DER BAUHERR

: *M. Hoepel*

DER ARCHITECT

: *C. Schmachtenberg*

PLANUNGSTITEL : BAUANTRAG

ZEICHNUNG : ANSICHT v. d.

STRASSE

MASSTAB : 1:100

GEZEICHNET : CS

DATUM : 27.7.1983

AUSGEREICH : BAULEITUNG

: C. SCHMACHTENBERG

ARCHITEKT 80A

REMBRANDTSTR. 42

4000 DÜSSELDORF 1

TELEFON : 0211/674748

BLATT-NR. : 83-06-06

BLATTGRÖSSE : 37 x 25



Eintragung einer Baulast
in das Baulastenverzeichnis des Grundbuchs

Nr. 437/83 gehörig
Bauaufsichtlich geprüft
Dormagen, den 13. 9. 83
Stadt Dormagen
Der Stadtdirektor
Im Auftrag *Baum*

PROJEKT	: NEUBAU
	9-FAM.-WOHNHAUS
	DEL RATHERSTRASSE
	4047 DORMAGEN - STBG.
BAUHERR	: DIPL.-ING. MICHAEL W. HOEPEL NÜRNBERGERSTR. 40E 28001 BREMEN 1
DER BAUHERR:	M. Hoepel
DER ARCHITECT:	O. Schmidhuber
PLANUNGSTITEL:	BAUANTRAG
ZEICHNUNG	: ANSICHT v. GARTEN
MASSTAB	: 1:100
GEZEICHNET	: CS
DATUM	: 27.7.1983
ÄNDERUNGEN:	TAT VERK TAT VERK
PLANUNG + BAULEITUNG	: DIPL.-ING. C. SCHMACHTENBERG ARCHITEKT BDA REMBRANDTSTR. 42 4000 DÜSSELDORF 1 TELEFON: 0211/674748
BLATT-NR.	: 83-06-07
BLATTGRÖSSE	: 37x25



ZUF BAUGENEHMIGUNG

ZUR BAUANZEIGE

Nr. 437/83 gehörig

Bauaufsichtlich geprüft

Dormagen, den 13.9.83

Stadt Dormagen

Der Stadtdirektor

Im Auftrag *fam*

PROJEKT : NEUBAU

9-FAM-WOHNGHAUS

DEL RATHERSTRASSE

4047 DORMAGEN - STBG.

BAUHERR : DIPL.-ING.

MICHAEL W. HOEPEL

NÜRNBERGERSTR. 40E

2800 BREMEN 1

DER BAUHER : *M. Hoepel*

DER ARCHITECT : *C. Schmachtenberg*

PLANUNGSTITEL : BAUANTRAG

ZEICHNUNG : ANSICHT V.

OSTEN

MASSTAB : 1:100

GEZEICHNET : CS

DATUM : 27.7.1983

ÄNDERUNGEN : DATUM VERMERK DATUM VERMERK

PLANUNG : DIPL.-ING.

BAULEITUNG : C. SCHMACHTENBERG

ARCHITEKT BDA

REMBRANDTSTR. 42

4000 DÜSSELDORF 1

TELEFON: 0211/674748

BLATT-NR. : 83-06-08

BLATTGRÖSSE : 37 x 25

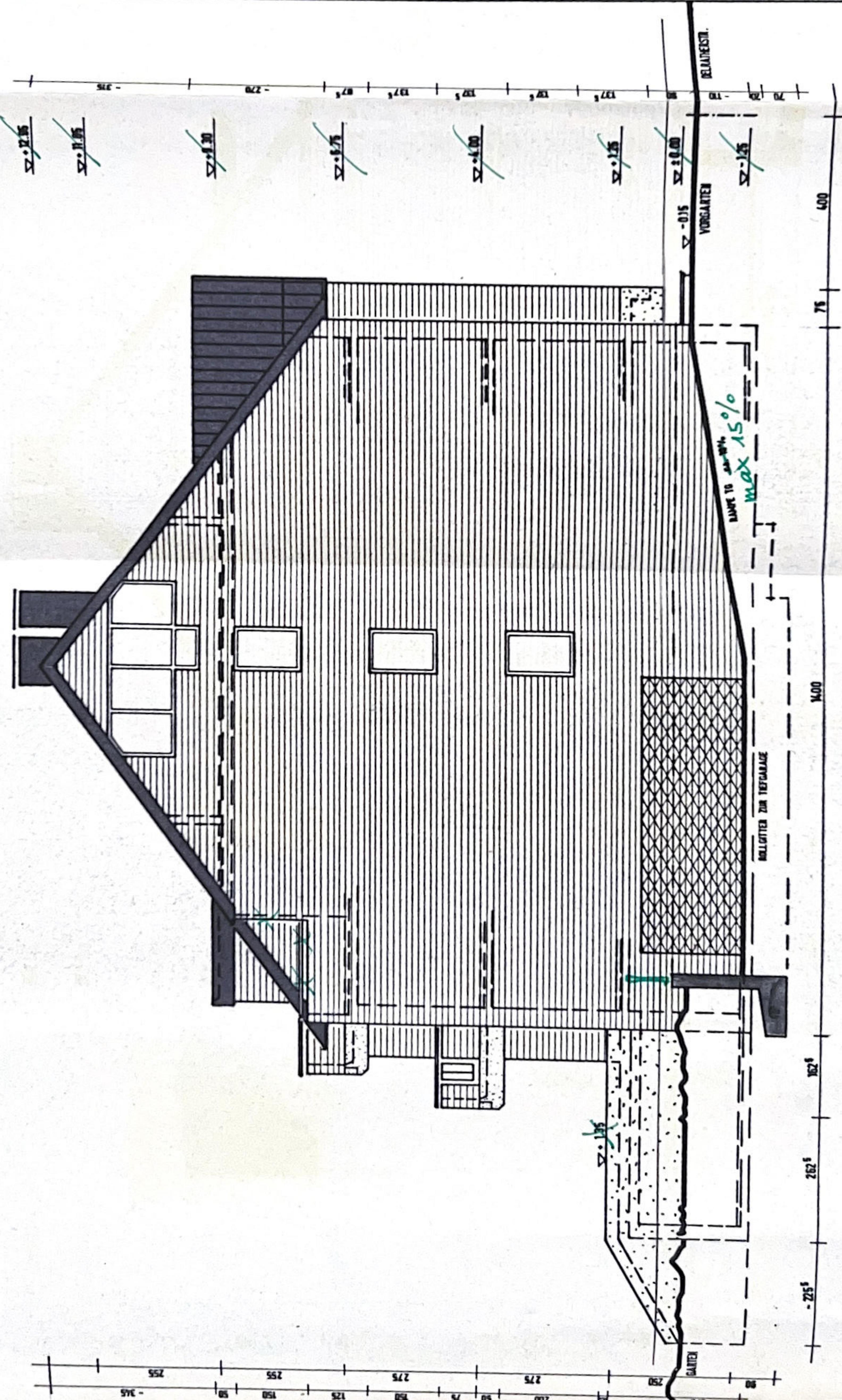

ZUR BAUGENEHMIGUNG

ZUR BAUANZEIGE

Nr. 437 / 83 gehörig

Bauaufsichtlich geprüft

Dormagen, den 13.9.83

Stadt Dormagen

Der Stadtdirektor

Im Auftrag

Sam

PROJEKT

: NEUBAU
9-FAM.-WOHNHAUS
DEL RATHER STRASSE
4047 DORMAGEN-STBG.

BAUHERR

: DIPL.-ING.
MICHAEL W. HOEPEL
NÜRNBERGERSTR. 40E
2800 BREMEN 1

DER BAUHER

: *M. Hoepel*

DER ARCHIT

: *O. Schmachtenberg*

PLANUNGSTITEL

: BAUANTRAG

ZEICHNUNG

: ANSICHT V.
WESTEN

MASSTAB

: 1:100

GEZEICHNET

: CS

DATUM

: 27.7.1983

ÄNDERUNGEN

: DAT. VERM. DAT. VERM.

PLANUNG

: DIPL.-ING.

BAULEITUNG

: C. SCHMACHTENBERG
ARCHIT. BDA
REMBRANDTSTR. 42
4000 DÜSSELDORF 1
TELEFON: 0211/674748

BLATT-NR.

: 83-06-09

BLATTGRÖSSE

: 37 x 25

